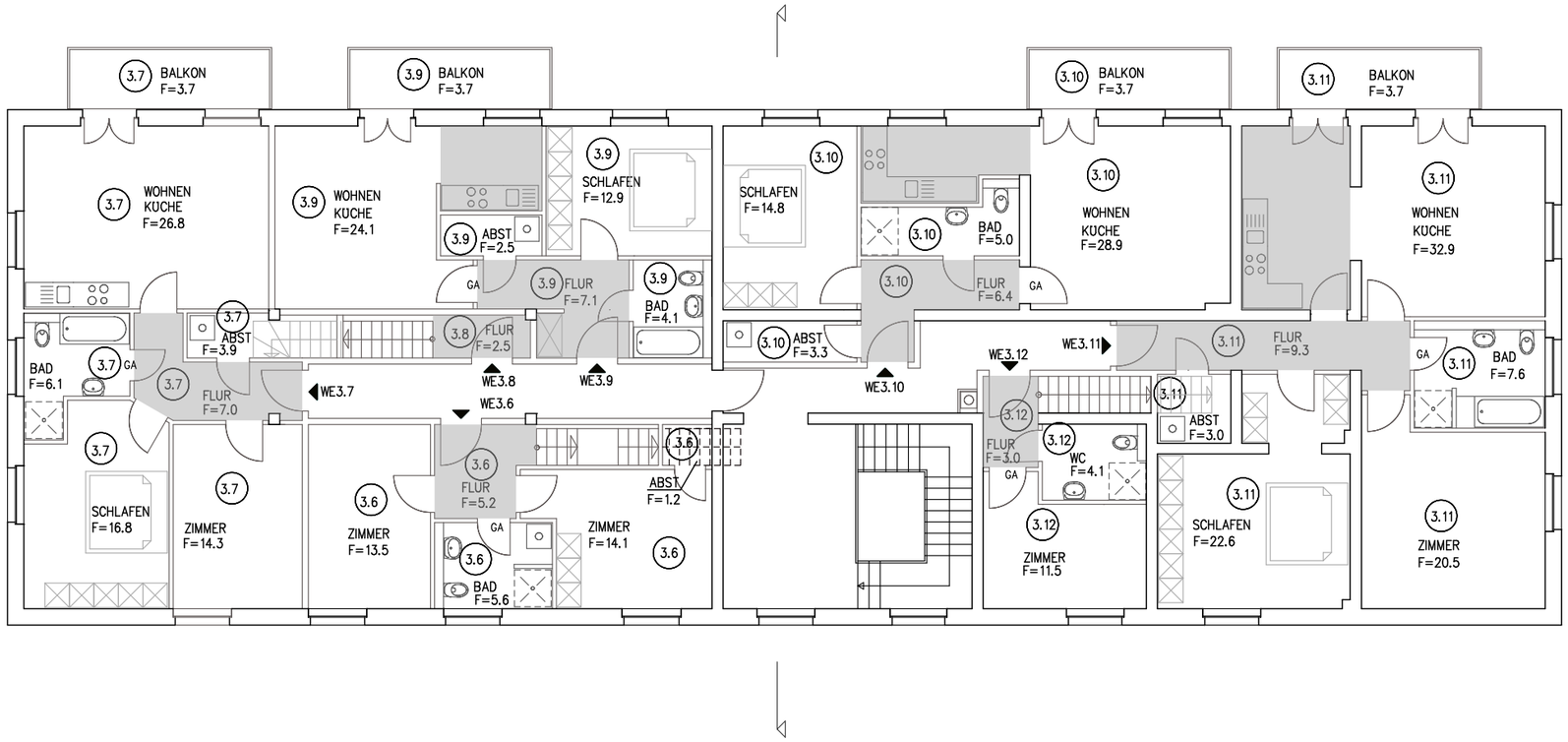

DER BAUHERR

DER ARCHITEKT

BAUOBJEKT	Sanierung und Umbau einer ehemaligen Kasernenanlage zu Wohnungen, in 14542– Werder (Havel)Planstraße D12				Antrag auf Erteilung einer Abgeschlossenheitsbescheinigung
			04.09.12	As	
BAUHERR	Projekt Rentenvorsorge OHG	ÄNDERUNG	DATUM	NAME	LEISTUNGSPHASE
PROJEKTNUMMER	0778/12				
tothal architektur & design		Gebäude 3 Grundriss 1.Obergeschoss		1 : 150	ZEICHNUNGSNUMMER 03–778–12
UWE THAL DIPL.–ING. ARCHITEKT BDB/BDA a.o.		ZEICHNUNG		MASSTAB	BLATT

39108 MAGDEBURG WINCKELMANNSTR.18 FERNRUF: 0391/7332398 FAX: 0391/7316518